# Klasa I ( cykl 4 -letni)

Poniższe ćwiczenia są przeznaczone do zrobieniea w ciągu 2 tygodni - Powodzenia :)

1. Podpisz interwały odpowiednim symbolem.

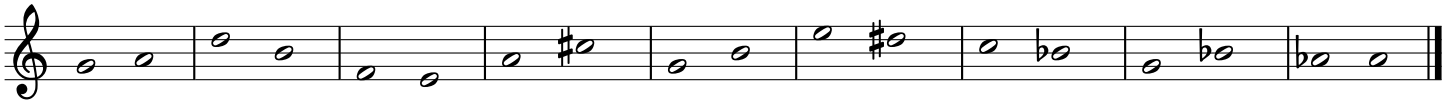

10 2. Zbuduj interwały w górę i w dół.

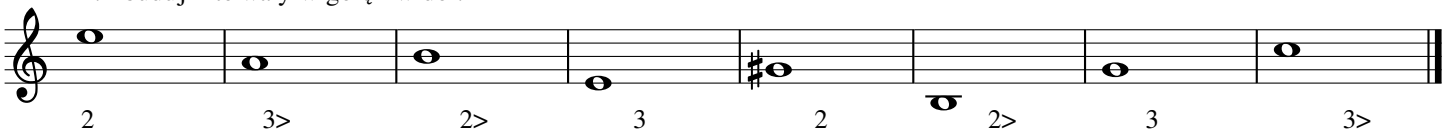


18 3. Podpisz trójdźwięki odpowiednim symbolem / zbuduj trójdźwięki.

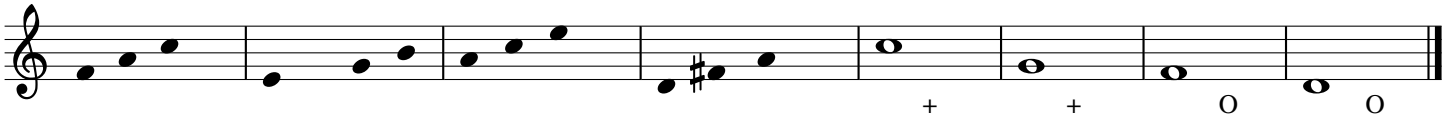


4. Podpisz literowo i solmizacją dźwięki

26

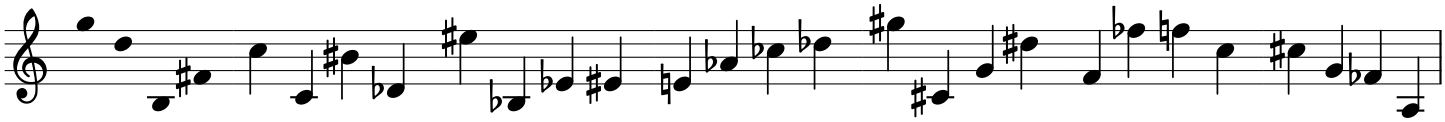

5. Przypomnij sobie wiadomości o rodzajach minoru.

6. Dopisz brakujące znaki w poszczególnych rodzajach minoru.

33

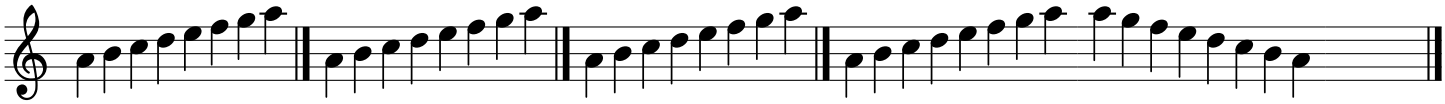

m. harmoniczny m. dorycki m. eolski m . melodyczny

39 7. Przypomnij sobie informacje o triadzie harmonicznej.

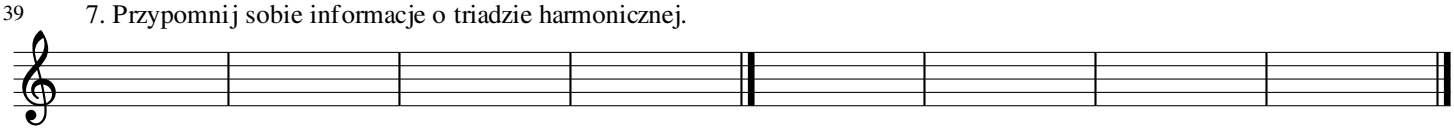

8. Na powyższej pięciolinii napisz triadę harmoniczną w gamie C-dur i a-moll. podpisz pełną nazwą i symbolem . Nad każdym taktem cyfrą rzymską zaznacz od którego stopnia gamy zaczyna się dany trójdźwięk.